Voraussetzungen einer umsatzsteuerlichen Organschaft nach § 2 Abs. 2 Nr. 2 UStG

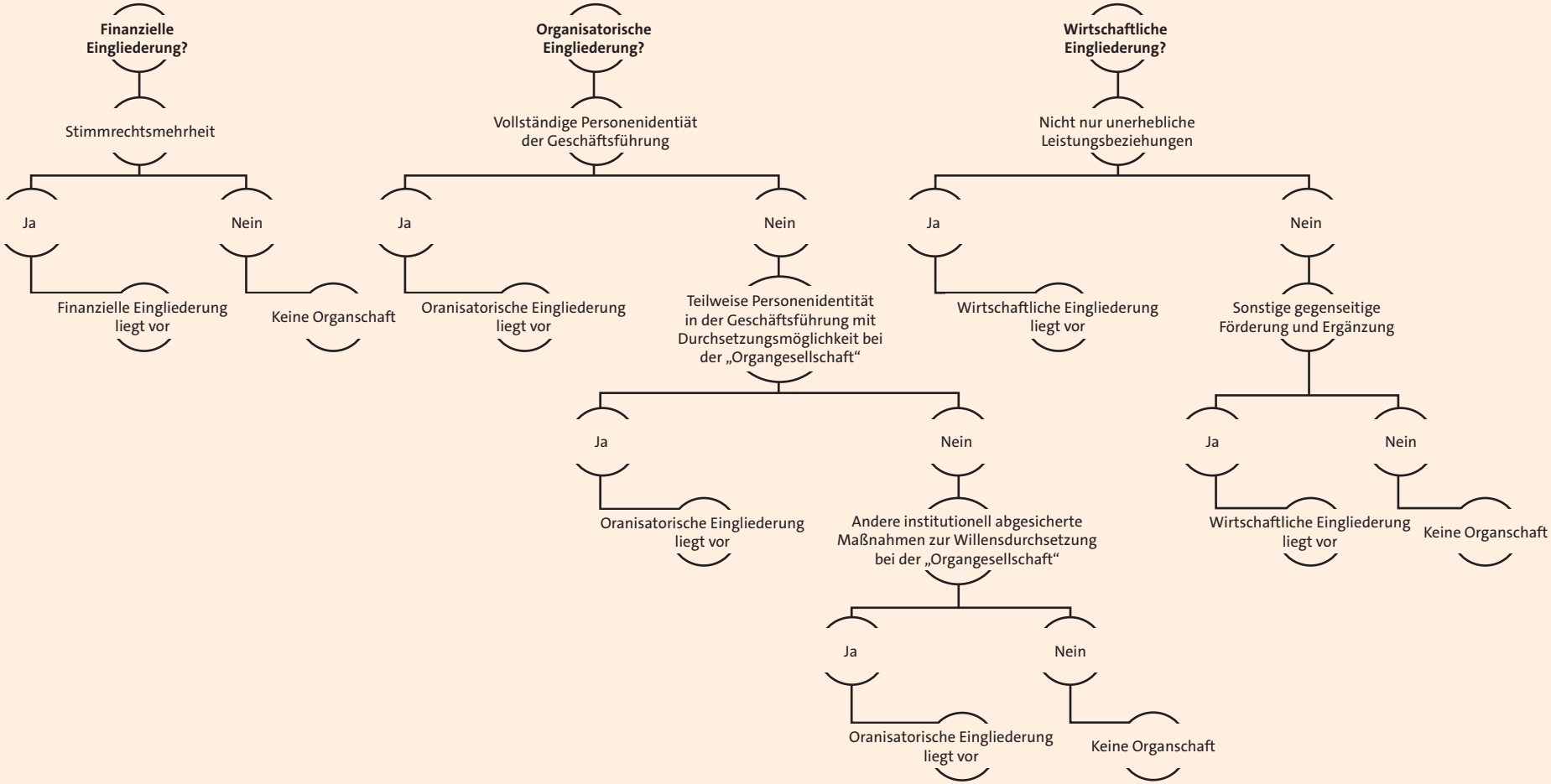

Dr. Stefanie Becker

Dieses Schaubild können Sie auch aus der NWB Datenbank herunterladen, NWB TAAAH-74946. Es ergänzt den Beitrag der Autorin in SteuerStud 6/2021 S. 399, NWB XAAAH-74949.

Alle Schaubilder des Monats finden Sie in einer **Übersicht** unter NWB AAAAE-37687.