Anlage 5

Negative ausländische Einkünfte i.S. des § 2a Abs. 1 und 2 EStG
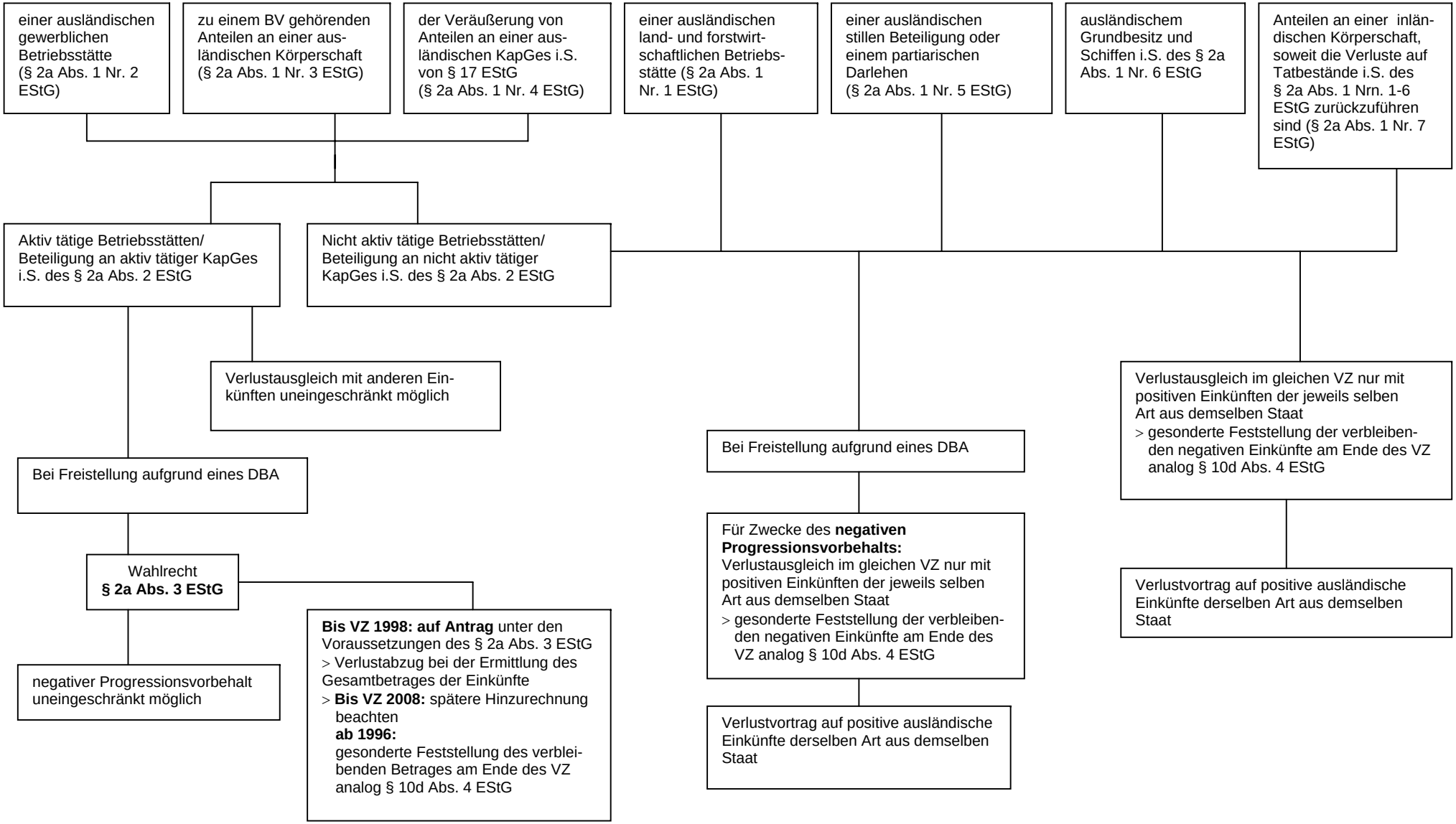
aus