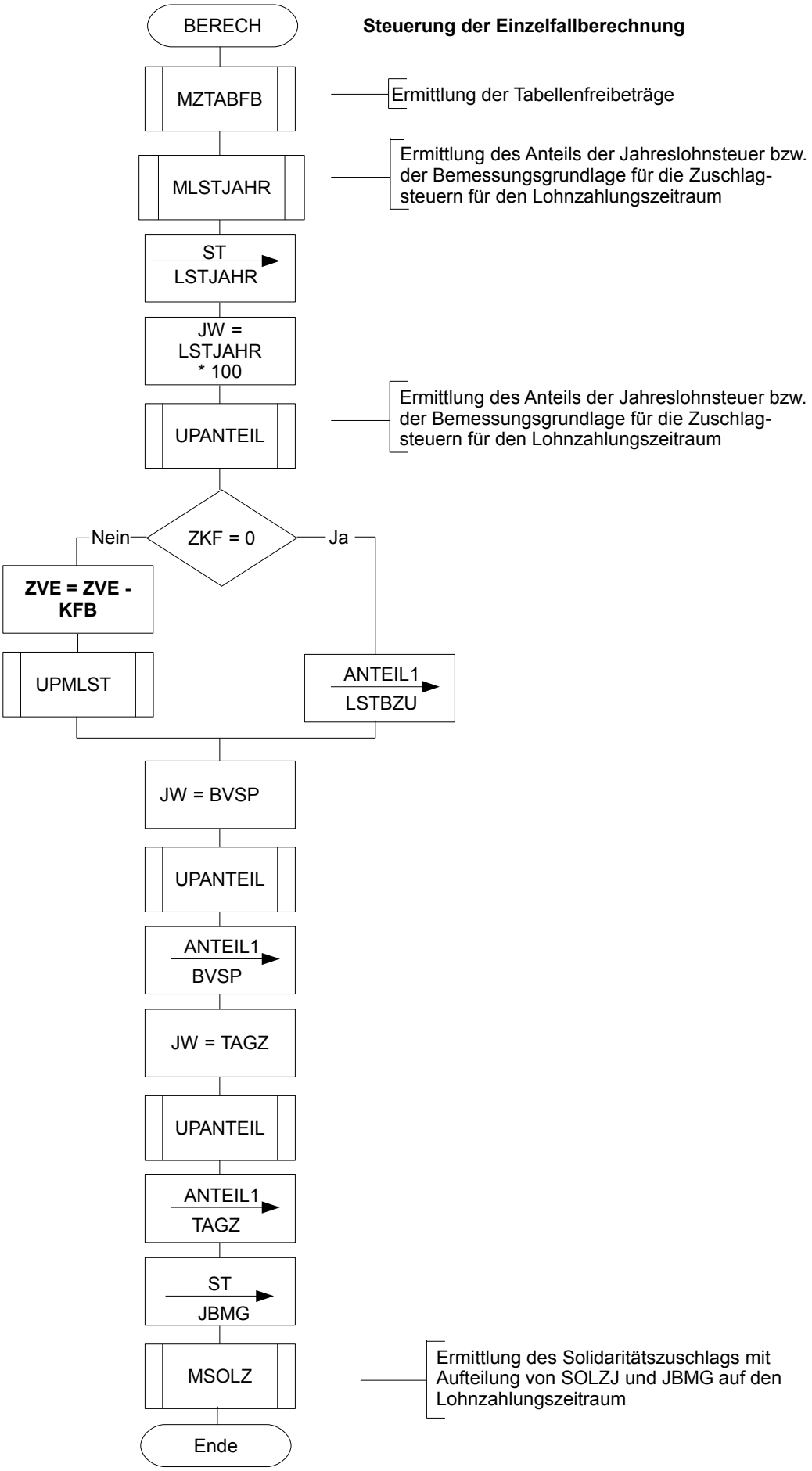
BERECH
Steuerung der Einzelfallberechnung
MZTABFB
Ermittlung der Tabellenfreibeträge
MLSTJAHR
Ermittlung des Anteils der Jahreslohnsteuer bzw. der Bemessungsgrundlage für die Zuschlag-steuern für den Lohnzahlungszeitraum
ST
LSTJAHR
JW = LSTJAHR * 100
UPANTEIL
Ermittlung des Anteils der Jahreslohnsteuer bzw. der Bemessungsgrundlage für die Zuschlag-steuern für den Lohnzahlungszeitraum
ZKF = 0
Nein
Ja
ZVE = ZVE - KFB
UPMLST
ANTEIL1
LSTBZU
JW = BVSP
UPANTEIL
ANTEIL1
BVSP
JW = TAGZ
UPANTEIL
ANTEIL1
TAGZ
ST
JBMG
MSOLZ
Ermittlung des Solidaritätszuschlags mit Aufteilung von SOLZJ und JBMG auf den Lohnzahlungszeitraum
Ende