

## Steuerung der Einzelfallberechnung

Ermittlung der Tabellenfreibeträge

Ermittlung des Anteils der Jahreslohnsteuer bzw. der Bemessungsgrundlage für die Zuschlagsteuern für den Lohnzahlungszeitraum

Ermittlung des Anteils der Jahreslohnsteuer bzw. der Bemessungsgrundlage für die Zuschlagsteuern für den Lohnzahlungszeitraum

Ermittlung des Solidaritätszuschlags mit Aufteilung von SOLZJ und JBMG auf den Lohnzahlungszeitraum

Ermittlung der festen Tabellenfreibeträge  
(ohne Vorsorgepauschale)

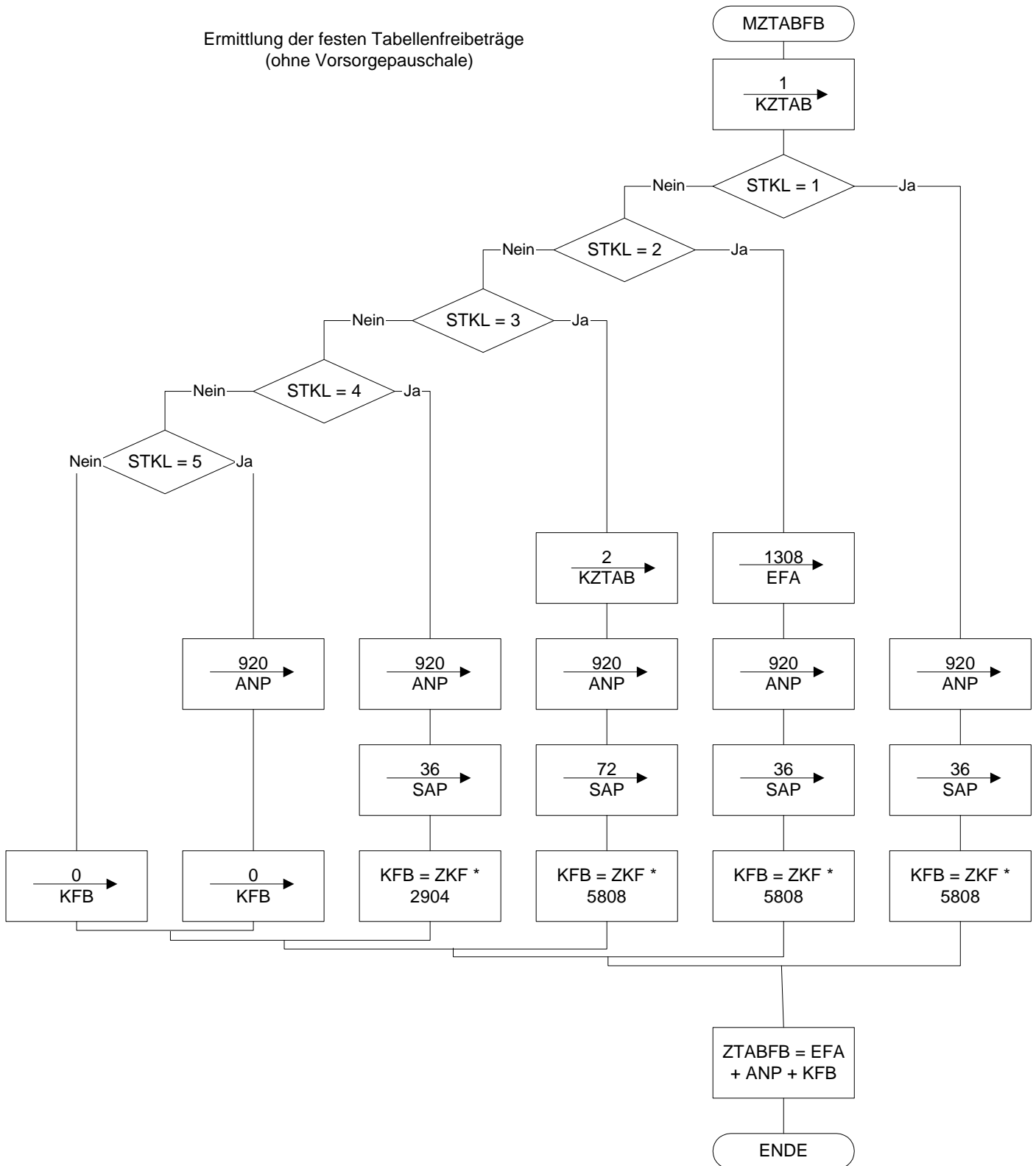

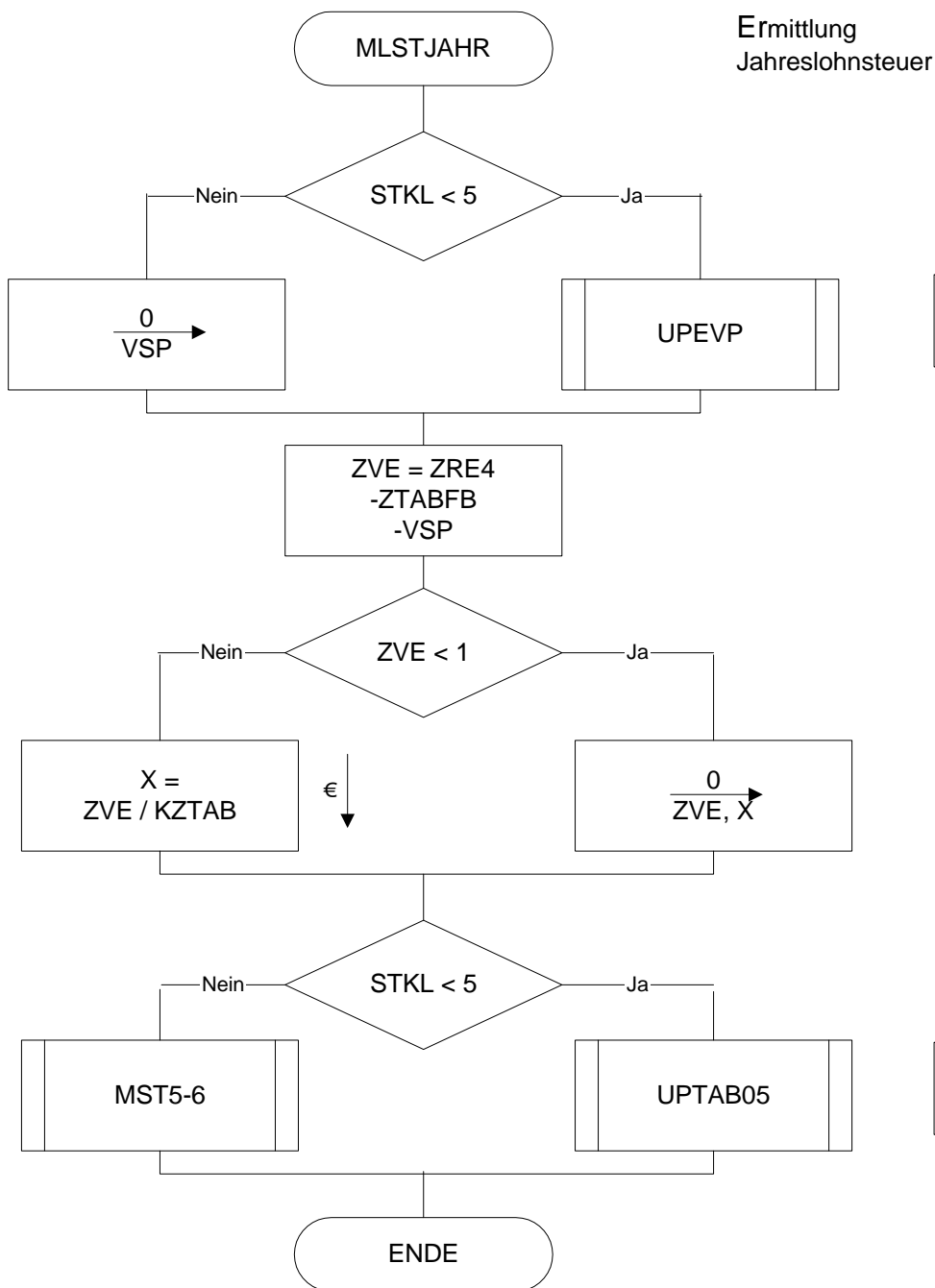

Ermittlung  
Jahreslohnsteuer

Ermittlung der  
Vorsorgepauschale

Ermittlung der Jahreslohnsteuer  
aus dem Einkommensteuertarif

Vorsorgepauschale  
(§ 39b Abs. 2 Satz 6 Nr 3 EStG)  
nach Alterseinkünftegesetz

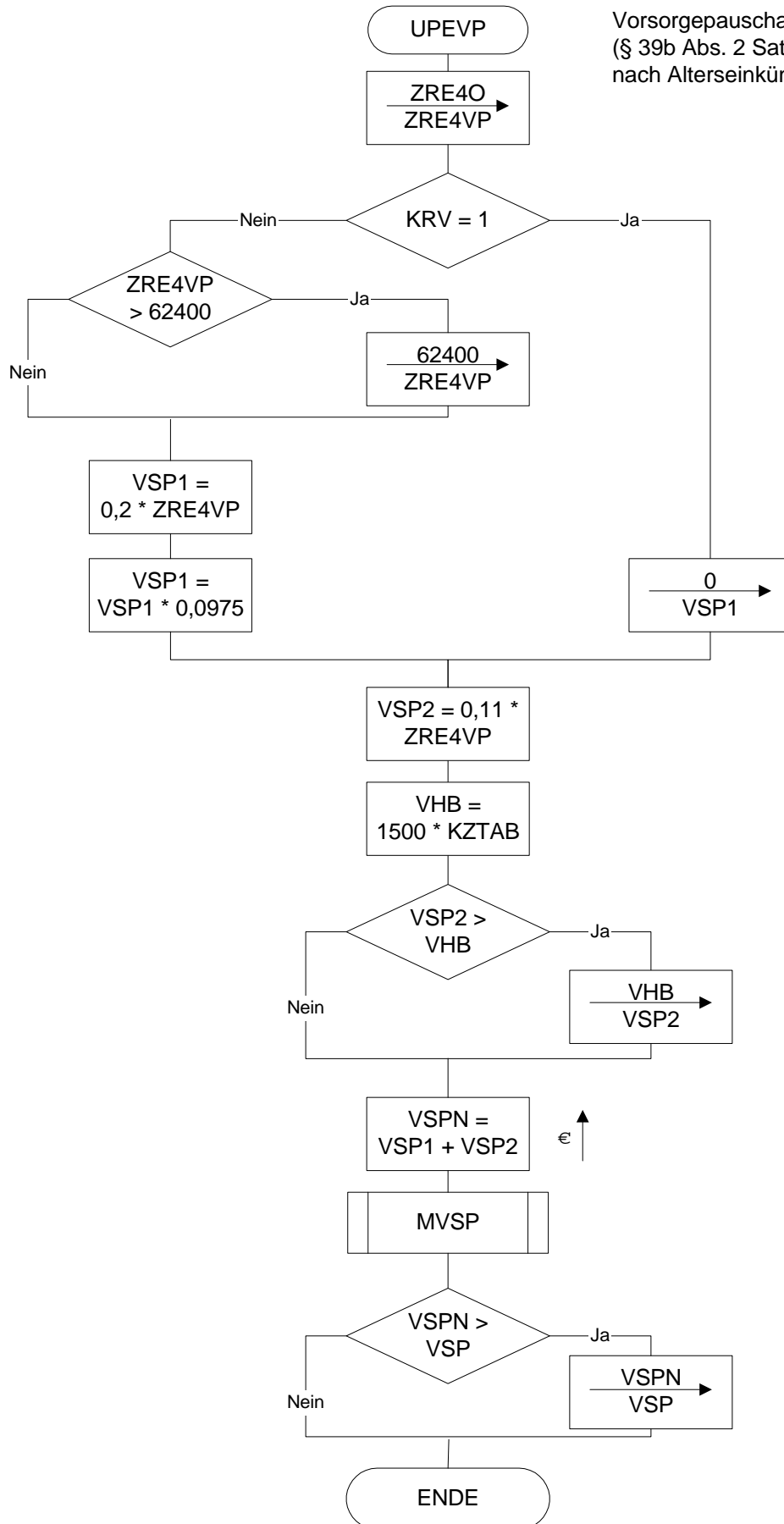

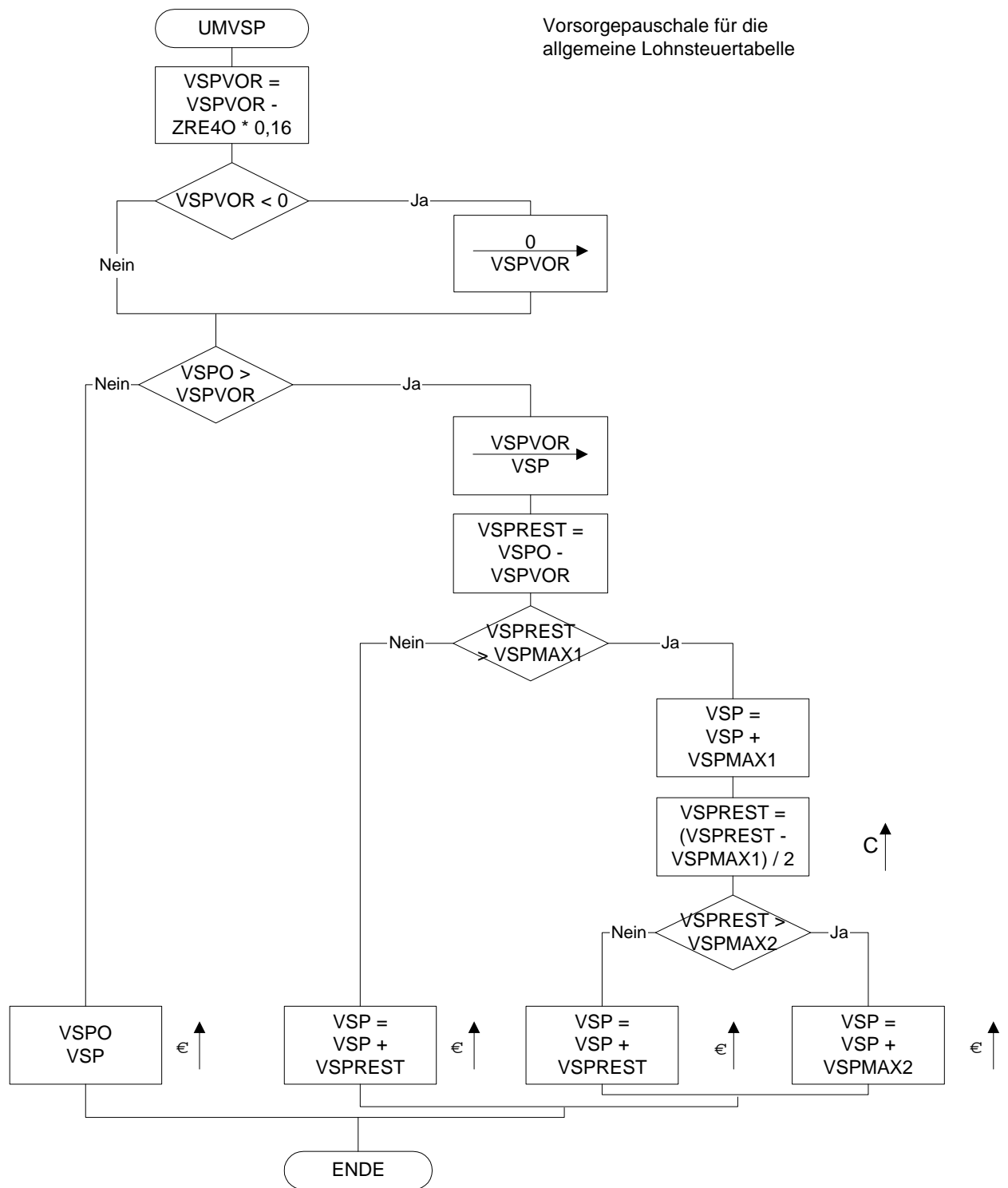

MST5-6

Lohnsteuer für die Steuerklassen V und VI  
(§ 39b Abs. 2 Satz 8 EStG)

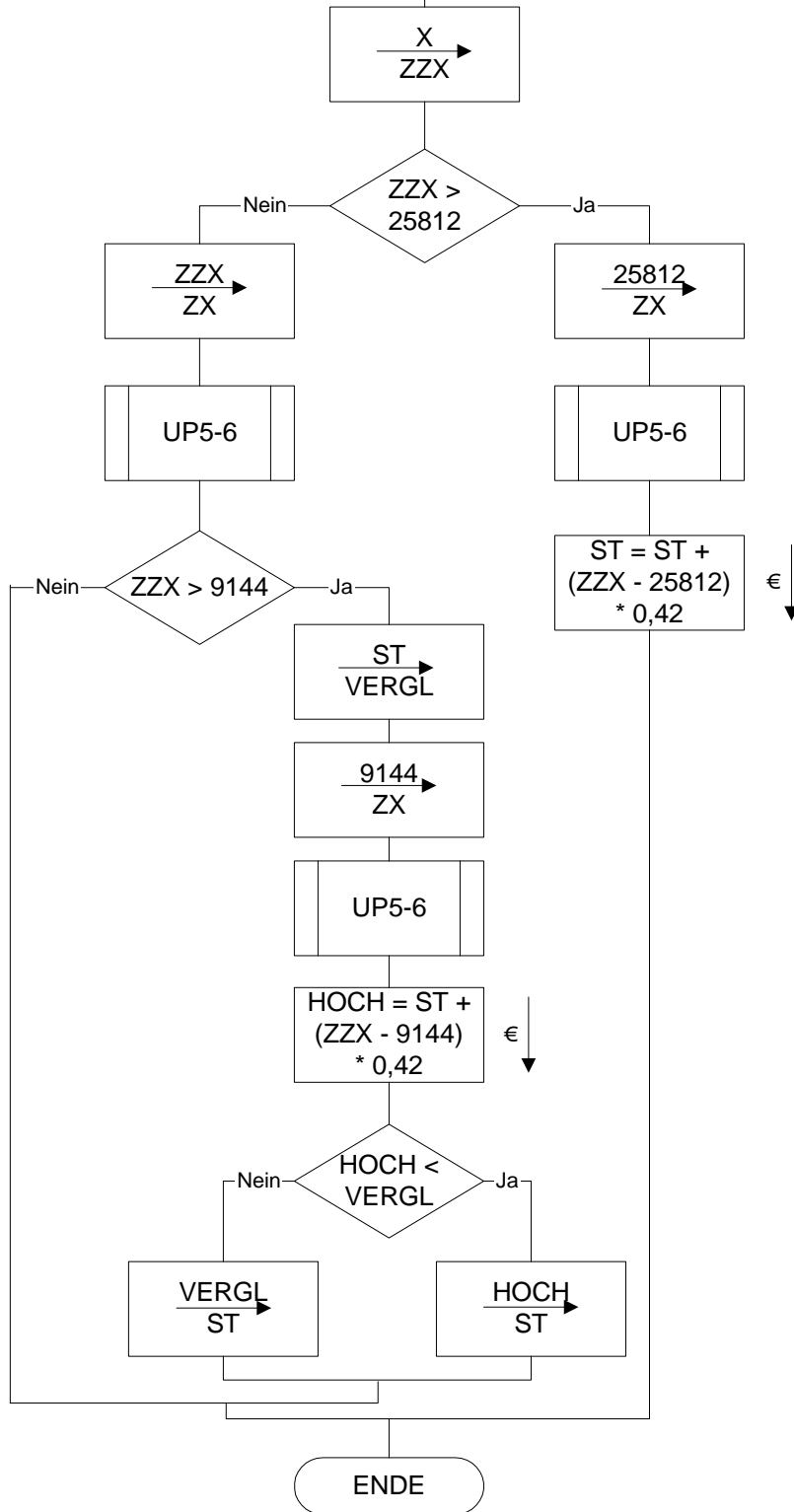

UP5-6

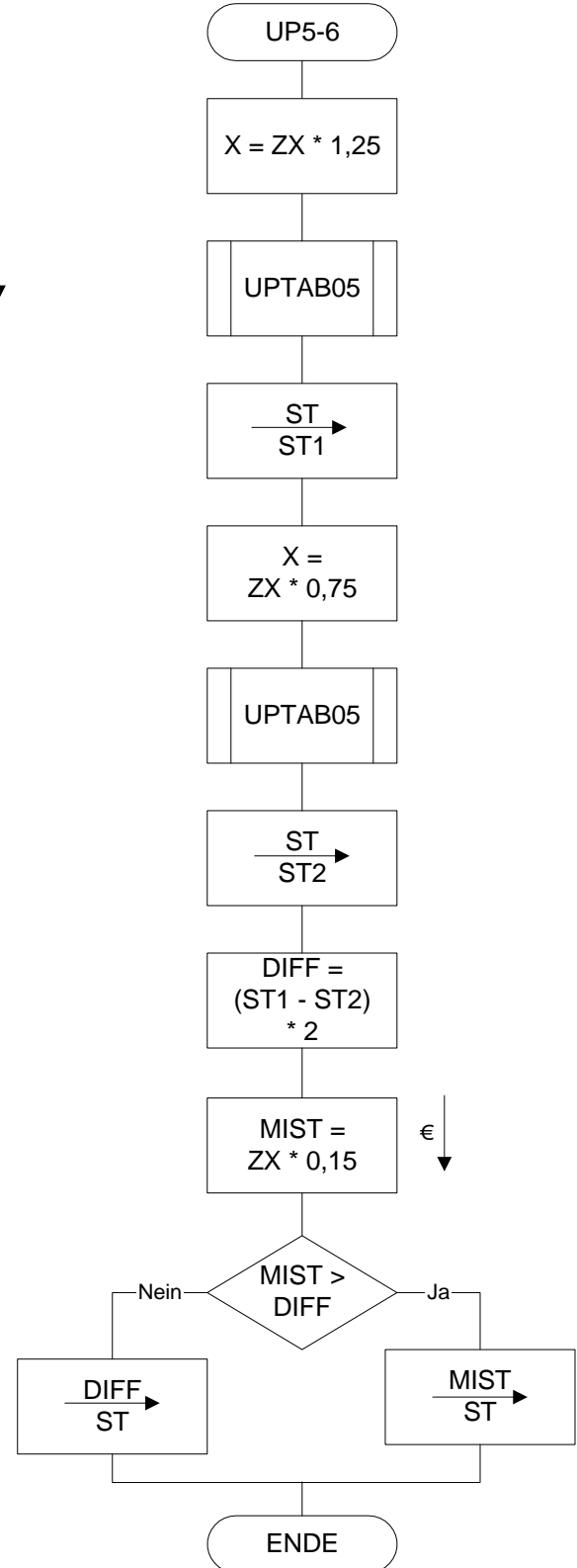

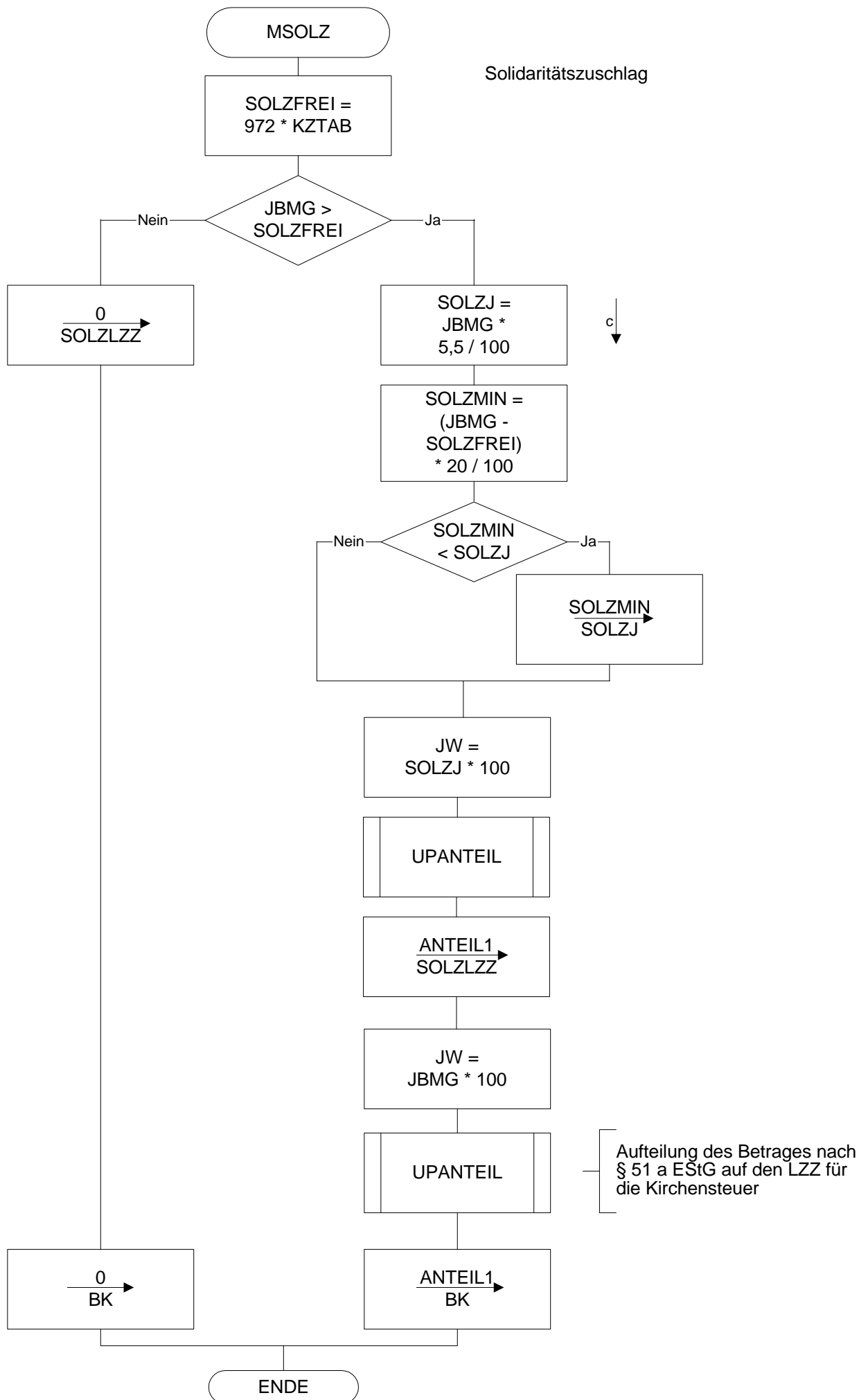

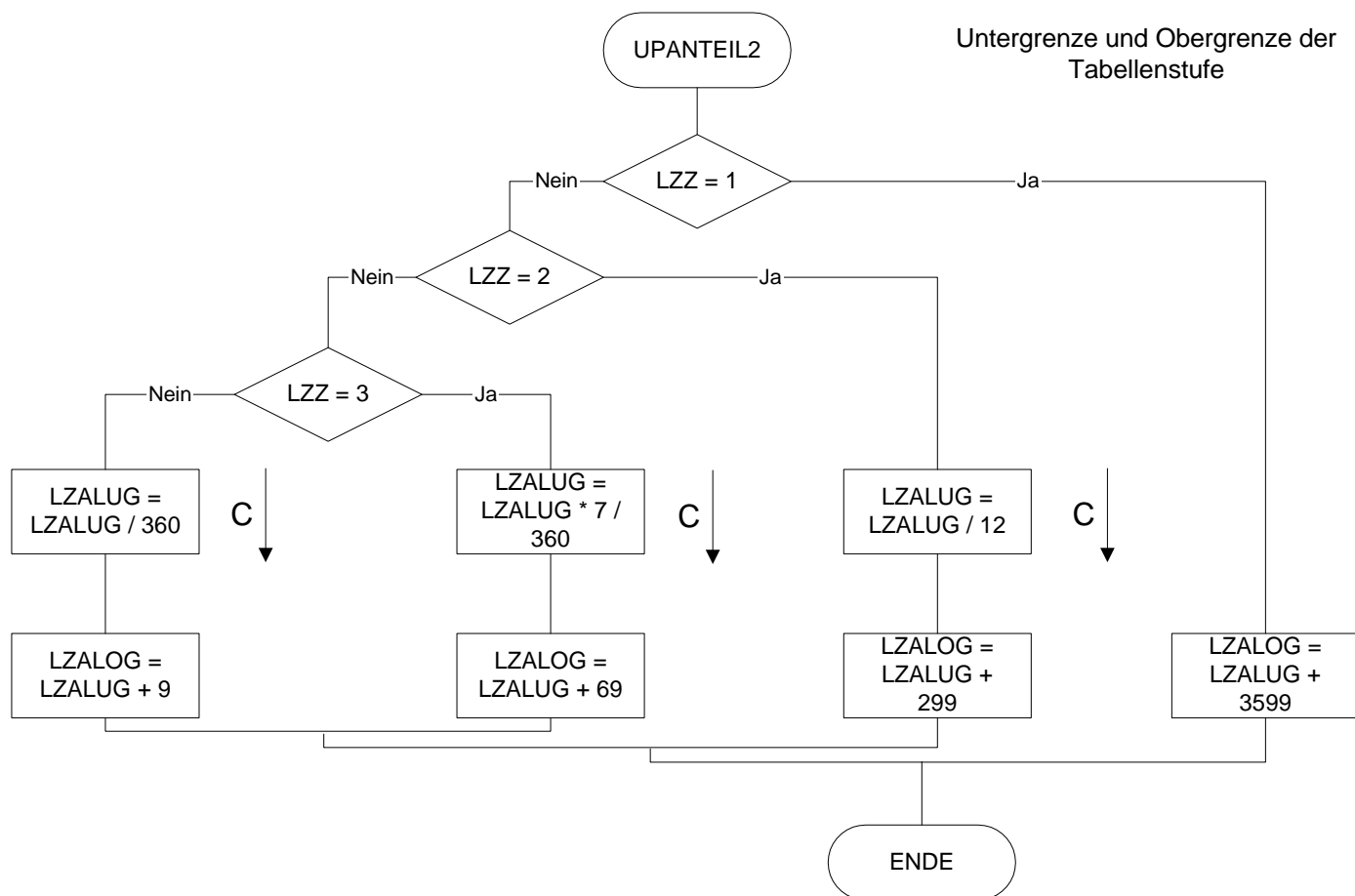
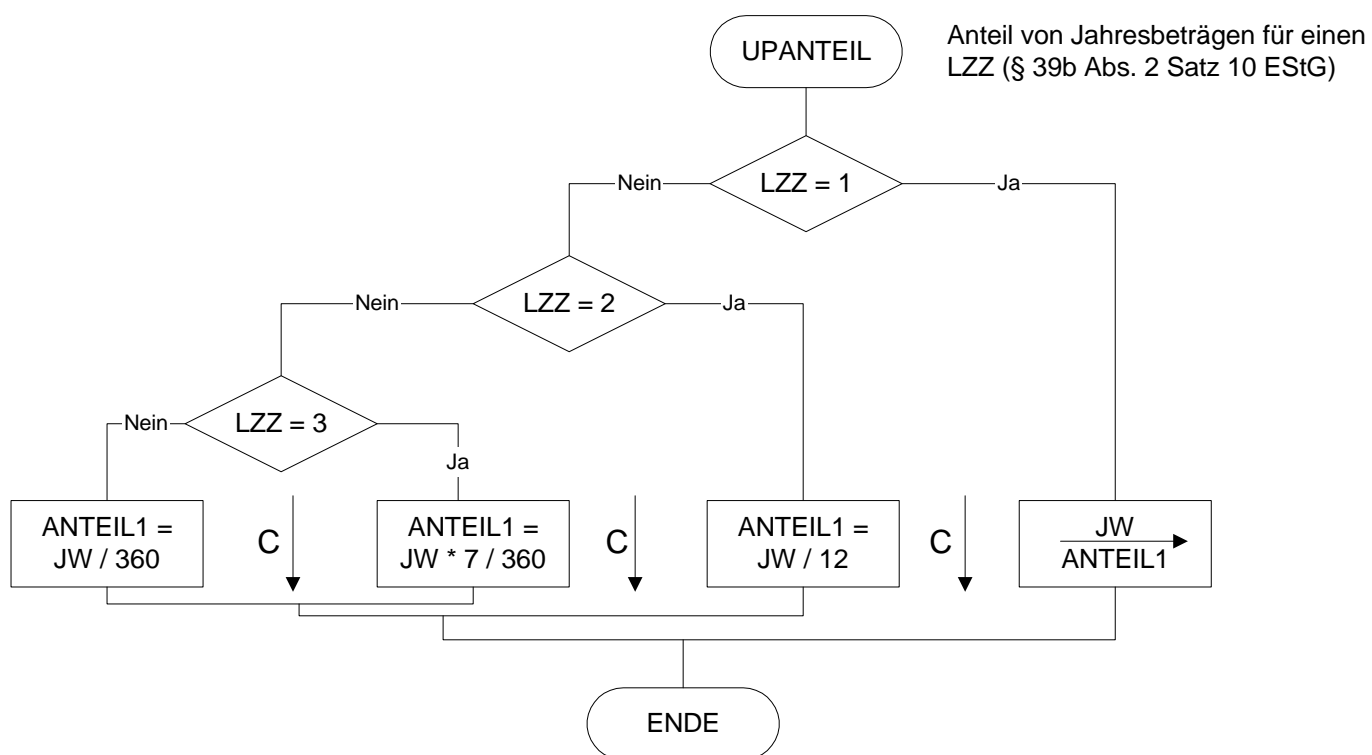



Tarifliche Einkommensteuer  
(§ 32a EStG)

