

# Gesetz- und Verordnungsblatt

## für das Land Hessen

|      |  |        |
|------|--|--------|
| 2023 | Ausgegeben zu Wiesbaden am 13. Januar 2023 | Nr. 01 |
|------|--|--------|

| Tag      | Inhalt   | Seite |
|----------|--|-------|
| 04.01.23 | Siebte Verordnung zur Änderung der Verordnung über die Zuständigkeiten der hessischen Finanzämter.....<br><i>Ändert FFN 40-28</i>  | 2     |
| 20.12.22 | Verordnung über die Festsetzung von Zulassungszahlen an den Hochschulen des Landes Hessen im Sommersemester 2023 (Hessische Zulassungszahlenverordnung 2023).....<br><i>Ändert FFN 70-312</i>              | 3     |
| -        | Berichtigung zur Verordnung zur Ausführung von Rechtsvorschriften des Bundes zur Gemeinsamen Agrarpolitik in Hessen und zur Aufhebung von Rechtsvorschriften vom 21. Dezember 2022 (GVBl. S. 826)<br>..... | 8     |

**Siebte Verordnung zur Änderung der Verordnung über die Zuständigkeiten der hessischen Finanzämter\*)****Vom 4. Januar 2023****Aufgrund**

1. des § 17 Abs. 2 Satz 3 Nr. 2 und Satz 4 des Finanzverwaltungsgesetzes in der Fassung der Bekanntmachung vom 4. April 2006 (BGBl. I S. 846, 1202), zuletzt geändert durch Gesetz vom 23. Mai 2022 (BGBl. I S. 760), in Verbindung mit § 6 Nr. 3 der Delegationsverordnung vom 12. Dezember 2007 (GVBl. I S. 859), zuletzt geändert durch Verordnung vom 10. Januar 2022 (GVBl. S. 54),
2. des § 387 Abs. 2 Satz 1, 2 und 5, auch in Verbindung mit § 409 Satz 2 der Abgabenordnung in der Fassung der Bekanntmachung vom 1. Oktober 2002 (BGBl. I S. 3866, 2003 I S. 61), zuletzt geändert durch Gesetz vom 12. Juli 2022 (BGBl. I S. 1142), in Verbindung mit § 8 Nr. 1 Buchst. a der Delegationsverordnung,
3. des § 10 des Hessischen Online-Casinospielsteuergesetzes vom 17. November 2022 (GVBl. S. 626, 633)

verordnet der Minister der Finanzen:

**Artikel 1**

Änderung der Verordnung über die Zuständigkeiten der hessischen Finanzämter

Die Verordnung über die Zuständigkeiten der hessischen Finanzämter vom 16. September 2019 (GVBl. S. 249), zuletzt geändert durch Verordnung vom 15. November 2022 (GVBl. S. 656), wird wie folgt geändert:

1. In der Inhaltsübersicht wird nach der Angabe zu § 13 folgende Angabe zu § 13a eingefügt:

„§ 13a Online-Casinospielsteuer“

2. Nach § 13 wird als § 13a eingefügt:

**„§ 13a****Online-Casinospielsteuer**

Für die Verwaltung der Online-Casinospielsteuer ist das Finanzamt Frankfurt am Main IV für alle Finanzämter zuständig, soweit sich aus den §§ 23 und 24 nichts anderes ergibt.“

**Artikel 2****Inkrafttreten**

Diese Verordnung tritt am 15. Januar 2023 in Kraft.

Wiesbaden, den 4. Januar 2023

Der Hessische Minister der Finanzen

Boddenberg

\*) Ändert FFN 40-28

**Verordnung über die Festsetzung von Zulassungszahlen an den Hochschulen  
des Landes Hessen im Sommersemester 2023  
(Hessische Zulassungszahlenverordnung 2023\*)**

**Vom 20. Dezember 2022**

Aufgrund des § 2 Abs. 1 Satz 1 des Hessischen Hochschulzulassungsgesetzes vom 30. Oktober 2019 (GVBl. S. 290), geändert durch Gesetz vom 14. Dezember 2021 (GVBl. S. 931), verordnet die Ministerin für Wissenschaft und Kunst:

**§ 1**

Für das Sommersemester 2023 werden für die Aufnahme von Studienanfängerinnen und Studienanfängern in das erste Fachsemester und von Studierenden in höhere Fachsemester folgende Zulassungszahlen festgesetzt:

**1. für Studiengänge mit Abschluss Bachelor, Diplom oder Staatsexamen  
(ohne Lehrämter)**

| Hochschule/Studiengang                             | Fachsemester |     |    |     |    |     |    |    |   |    |
|--|--------------|-----|----|-----|----|-----|----|----|---|----|
|  | 1            | 2   | 3  | 4   | 5  | 6   | 7  | 8  | 9 | 10 |
| <b>a) Hochschule Darmstadt</b>                     |              |     |    |     |    |     |    |    |   |    |
| Angewandte Sozialwissenschaften                    | 0            | 90  | 0  | 90  | 0  | 90  |    |    |   |    |
| Architektur  | 0            | 180 | 0  | 180 | 0  | 180 |    |    |   |    |
| Betriebswirtschaftslehre                           | 70           | 150 | 70 | 150 | 70 | 150 |    |    |   |    |
| Biotechnologie                                     | 0            | 70  | 0  | 80  | 0  | 75  | 0  |    |   |    |
| Energiewirtschaft                                  | 0            | 40  | 0  | 40  | 0  | 60  | 0  |    |   |    |
| Innenarchitektur                                   | 0            | 100 | 0  | 80  | 0  | 80  |    |    |   |    |
| Logistik-Management                                | 0            | 60  | 0  | 60  | 0  | 60  |    |    |   |    |
| Onlinejournalismus                                 | 0            | 50  | 0  | 50  | 0  | 50  | 0  |    |   |    |
| Onlinekommunikation                                | 0            | 80  | 0  | 80  | 0  | 75  | 0  |    |   |    |
| Soziale Arbeit                                     | 0            | 180 | 0  | 210 | 0  | 200 |    |    |   |    |
| Soziale Arbeit PLUS Migration und Globalisierung   | 0            | 30  | 0  | 20  | 0  | 20  | 0  | 15 |   |    |
| Soziale Arbeit PLUS Psychomotorik                  | 0            | 48  |    |     |    |     |    |    |   |    |
| Technische Chemie                                  | 0            | 45  | 0  | 60  | 0  | 75  | 0  |    |   |    |
| Umweltingenieurwesen                               | 0            | 70  | 0  | 70  | 0  | 80  | 0  |    |   |    |
| Wirtschaftsingenieurwesen                          | 0            | 150 | 0  | 150 | 0  | 140 | 0  |    |   |    |
| Wirtschaftspsychologie                             | 0            | 60  | 0  | 60  | 0  | 60  |    |    |   |    |
| <b>b) Frankfurt University of Applied Sciences</b> |              |     |    |     |    |     |    |    |   |    |
| Architektur  | 67           | 67  | 67 | 67  |    |     |    |    |   |    |
| Bauingenieurwesen                                  | 70           | 70  | 70 | 70  |    |     |    |    |   |    |
| Betriebswirtschaft - Business Administration       | 80           | 80  | 80 | 80  | 80 | 80  | 80 |    |   |    |
| International Business Administration              | 36           | 36  | 36 | 36  | 36 | 36  | 36 |    |   |    |
| International Finance                              | 43           |     |    |     |    |     |    |    |   |    |
| Soziale Arbeit                                     | 318          |     |    |     |    |     |    |    |   |    |

\*) FFN 70-312

| Hochschule/Studiengang                       | Fachsemester |     |     |     |     |     |     |     |     |     |
|--|--------------|-----|-----|-----|-----|-----|-----|-----|-----|-----|
|  | 1            | 2   | 3   | 4   | 5   | 6   | 7   | 8   | 9   | 10  |
| Soziale Arbeit: transnational                | 20           |     |     |     |     |     |     |     |     |     |
| Wirtschaftsrecht                             | 81           | 81  | 81  | 81  | 81  | 81  | 81  |     |     |     |
| <b>c) Hochschule Fulda</b>                   |              |     |     |     |     |     |     |     |     |     |
| Berufspädagogik Fach Gesundheit              | 0            | 50  | 0   | 50  | 0   | 50  |     |     |     |     |
| International Business & Management          | 40           | 40  | 40  | 40  | 40  | 40  | 40  |     |     |     |
| Physiotherapie                               | 0            | 45  | 0   | 45  | 0   | 45  | 0   | 45  |     |     |
| Soziale Arbeit (Onlinestudiengang)           | 60           | 0   | 60  | 0   | 60  | 0   | 60  | 0   |     |     |
| Soziale Arbeit (Präsenzstudiengang)          | 120          | 120 | 120 | 120 | 120 | 120 | 120 |     |     |     |
| <b>d) Justus-Liebig-Universität Gießen</b>   |              |     |     |     |     |     |     |     |     |     |
| Bewegung und Gesundheit                      | 0            | 130 | 0   | 130 |     |     |     |     |     |     |
| Biologie                                     | 0            | 175 | 0   | 175 |     |     |     |     |     |     |
| Ernährungswissenschaften                     | 0            | 115 | 0   | 115 |     |     |     |     |     |     |
| Kindheitspädagogik                           | 0            | 135 | 0   | 135 |     |     |     |     |     |     |
| Lebensmittelchemie                           | 0            | 44  | 0   | 34  |     |     |     |     |     |     |
| Medizin                                      | 180          | 175 | 175 | 175 | 160 | 155 | 155 | 155 | 155 | 155 |
| Ökotrophologie                               | 0            | 180 | 0   | 180 |     |     |     |     |     |     |
| Psychologie                                  | 0            | 150 | 0   | 150 | 0   | 150 |     |     |     |     |
| Rechtswissenschaft                           | 180          | 320 |     |     |     |     |     |     |     |     |
| Tiermedizin                                  | 0            | 190 | 0   | 190 | 0   | 180 | 0   | 180 | 0   | 180 |
| Umwelt und globaler Wandel                   | 0            | 120 | 0   | 120 |     |     |     |     |     |     |
| Zahnmedizin                                  | 33           | 32  | 29  | 29  | 29  | 29  | 29  | 29  | 29  | 29  |
| <b>e) Technische Hochschule Mittelhessen</b> |              |     |     |     |     |     |     |     |     |     |
| Architektur                                  | 60           | 60  | 40  | 60  | 40  | 60  |     |     |     |     |
| Betriebswirtschaft                           | 200          | 230 | 120 | 190 | 130 | 160 | 95  |     |     |     |
| Eventmanagement und -technik                 | 0            | 95  | 0   | 93  | 0   | 100 | 0   |     |     |     |
| <b>f) Universität Kassel</b>                 |              |     |     |     |     |     |     |     |     |     |
| Architektur                                  | 0            | 120 | 0   | 115 | 0   | 115 |     |     |     |     |
| Landschaftsarchitektur/Landschaftsplanung    | 0            | 75  | 0   | 75  | 0   | 70  |     |     |     |     |
| Psychologie                                  | 0            | 102 | 0   | 95  | 0   | 90  |     |     |     |     |
| Soziale Arbeit                               | 0            | 330 | 0   | 330 | 0   | 330 |     |     |     |     |
| Stadtplanung/Regionalplanung                 | 0            | 50  | 0   | 50  | 0   | 55  |     |     |     |     |
| <b>g) Philipps-Universität Marburg</b>       |              |     |     |     |     |     |     |     |     |     |
| Humanbiologie (Biomedical Science)           | 0            | 68  | 0   | 51  | 0   | 47  |     |     |     |     |
| Medienwissenschaft                           | 0            | 55  | 0   | 50  | 0   | 45  |     |     |     |     |
| Medienwissenschaft Nebenfach-Kombination     | 0            | 20  | 0   | 20  | 0   | 20  |     |     |     |     |

| Hochschule/Studiengang | Fachsemester |     |    |     |    |     |    |     |    |     |
|------------------------|--------------|-----|----|-----|----|-----|----|-----|----|-----|
|                        | 1            | 2   | 3  | 4   | 5  | 6   | 7  | 8   | 9  | 10  |
| Medizin                | 0            | 391 | 0  | 375 | 0  | 350 | 0  | 334 | 0  | 334 |
| Pharmazie              | 90           | 140 | 80 | 125 | 75 | 120 | 70 | 115 |    |     |
| Psychologie            | 0            | 140 | 0  | 125 | 0  | 105 |    |     |    |     |
| Zahnmedizin            | 36           | 36  | 33 | 33  | 32 | 32  | 32 | 32  | 30 | 30  |

**h) Hochschule RheinMain**

|  |     |     |     |     |     |     |     |    |    |  |
|--|-----|-----|-----|-----|-----|-----|-----|----|----|--|
| Architektur  | 60  | 60  | 60  | 60  | 45  | 55  | 35  |    |    |  |
| Business Administration  | 70  | 70  | 70  | 60  | 80  | 80  |     |    |    |  |
| Digital Business Management  | 55  | 55  | 50  | 50  | 50  | 50  |     |    |    |  |
| Gesundheitsökonomie  | 90  | 85  | 65  | 60  | 90  | 90  |     |    |    |  |
| Immobilienmanagement   | 0   | 65  | 0   | 65  | 0   | 65  |     |    |    |  |
| Innenarchitektur - Raum Inszenierung Design                        | 28  | 28  | 30  | 30  | 30  | 30  |     |    |    |  |
| International Management   | 60  | 60  | 50  | 50  | 50  | 50  | 70  | 70 |    |  |
| International Media Management                                     | 25  | 25  | 25  | 25  | 0   | 0   | 0   |    |    |  |
| Media: Conception & Production                                     | 40  | 30  | 35  | 35  | 35  | 35  |     |    |    |  |
| Media Management   | 75  | 75  | 75  | 75  | 85  | 85  | 85  |    |    |  |
| Medieninformatik   | 0   | 66  | 0   | 55  | 0   | 55  | 0   |    |    |  |
| Soziale Arbeit   | 110 | 110 | 110 | 110 | 110 | 110 | 110 |    |    |  |
| Soziale Arbeit (BASA online)                                       | 35  | 35  | 35  | 35  | 35  | 35  | 35  | 35 |    |  |
| Soziale Arbeit - Bildung in Kindheit und Jugend                    | 0   | 45  | 0   | 45  | 0   | 45  | 0   |    |    |  |
| Soziale Arbeit: Gesundheit, Soziales Recht und Soziales Management | 100 | 100 | 100 | 100 | 0   | 0   | 0   |    |    |  |
| Soziale Arbeit (Teilzeit)  | 10  | 10  | 10  | 10  | 10  | 10  | 10  | 10 | 10 |  |
| Wirtschaftsinformatik  | 0   | 60  | 0   | 60  | 0   | 60  | 0   |    |    |  |

**2. für Studiengänge mit Abschluss Erste Staatsprüfung für ein Lehramt**

| Hochschule/Studiengang  | Fachsemester |     |   |     |   |    |   |    |   |
|---|--------------|-----|---|-----|---|----|---|----|---|
|   | 1            | 2   | 3 | 4   | 5 | 6  | 7 | 8  | 9 |
| a) Justus-Liebig-Universität Gießen                                   |              |     |   |     |   |    |   |    |   |
| Biologie für das Lehramt an Gymnasien                                 | 0            | 110 |   |     |   |    |   |    |   |
| Lehramt an Förderschulen  | 0            | 210 | 0 | 210 |   |    |   |    |   |
| Lehramt an Grundschulen   | 0            | 220 | 0 | 220 |   |    |   |    |   |
| Lehramt an Grundschulen mit dem Unterrichtsfach „Ethik“               | 0            | 40  | 0 | 30  |   |    |   |    |   |
| Lehramt an Grundschulen mit dem Unterrichtsfach „Islamische Religion“ | 0            | 36  | 0 | 30  |   |    |   |    |   |
| b) Universität Kassel   |              |     |   |     |   |    |   |    |   |
| Biologie für das Lehramt an Gymnasien                                 | 0            | 75  | 0 | 75  | 0 | 75 | 0 | 75 | 0 |

| Hochschule/Studiengang                              | Fachsemester |     |   |     |   |     |   |    |   |
|---|--------------|-----|---|-----|---|-----|---|----|---|
|   | 1            | 2   | 3 | 4   | 5 | 6   | 7 | 8  | 9 |
| Lehramt an Grundschulen                             | 0            | 240 | 0 | 240 | 0 | 240 | 0 |    |   |
| <b>c) Philipps-Universität Marburg</b>              |              |     |   |     |   |     |   |    |   |
| Biologie für das Lehramt an Gymnasien               | 0            | 60  | 0 | 50  | 0 | 45  | 0 | 45 | 0 |
| Politik und Wirtschaft für das Lehramt an Gymnasien | 0            |     |   |     |   |     |   |    |   |

### 3. für Studiengänge mit Abschluss Master

| Hochschule/Studiengang   | Fachsemester |    |    |     |    |   |
|--|--------------|----|----|-----|----|---|
|  | 1            | 2  | 3  | 4   | 5  | 6 |
| <b>a) Hochschule Darmstadt</b>   |              |    |    |     |    |   |
| Wirtschaftsingenieurwesen (3 Semester)                                     | 35           | 35 | 35 |     |    |   |
| Wirtschaftsingenieurwesen (4 Semester)                                     | 15           | 15 | 15 | 15  |    |   |
| Wirtschaftspsychologie   | 0            | 30 | 0  | 30  |    |   |
| <b>b) Frankfurt University of Applied Sciences</b>                         |              |    |    |     |    |   |
| Psychosoziale Beratung und Recht   | 60           |    |    |     |    |   |
| <b>c) Hochschule Fulda</b>   |              |    |    |     |    |   |
| Accounting, Finance, Controlling   | 35           | 35 | 35 |     |    |   |
| Intercultural Communication and European Studies                           | 0            | 40 | 0  | 40  |    |   |
| International Management   | 35           | 35 | 35 |     |    |   |
| Psychosoziale Beratung und Therapie in der Sozialen Arbeit                 | 0            | 20 | 0  | 20  | 0  |   |
| Soziale Arbeit, Schwerpunkt „Gemeindepsychiatrie“                          | 20           | 0  | 20 | 0   | 20 |   |
| Soziale Arbeit, Schwerpunkt „Sozialraumentwicklung/Sozialraumorganisation“ | 20           | 0  | 20 | 0   | 20 |   |
| Supply Chain Management  | 0            | 25 | 0  |     |    |   |
| <b>d) Justus-Liebig-Universität Gießen</b>                                 |              |    |    |     |    |   |
| Betriebswirtschaftslehre   | 125          | 95 | 85 | 140 |    |   |
| Ernährungswissenschaften   | 50           | 65 |    |     |    |   |
| Human Movement Analytics: Biomechanics, Motor Control and Learning         | 0            | 30 |    |     |    |   |
| Klinische Sportphysiologie und Sporttherapie                               | 0            | 54 |    |     |    |   |
| Psychologie  | 0            | 60 |    |     |    |   |
| Psychologie mit dem Schwerpunkt klinische Psychologie und Psychotherapie   | 0            | 90 |    |     |    |   |
| Umweltwissenschaften   | 50           | 30 |    |     |    |   |
| <b>e) Universität Kassel</b>   |              |    |    |     |    |   |
| Klinische Psychologie und Psychotherapie                                   | 0            | 60 | 0  | 60  |    |   |

| Hochschule/Studiengang                            | Fachsemester |    |    |    |   |   |
|---|--------------|----|----|----|---|---|
|   | 1            | 2  | 3  | 4  | 5 | 6 |
| Psychologie                                       | 0            | 30 | 0  | 30 |   |   |
| Wirtschaft, Psychologie und Management            | 0            | 30 | 0  |    |   |   |
| <b>f) Philipps-Universität Marburg</b>            |              |    |    |    |   |   |
| Biodiversität und Naturschutz                     | 15           |    |    |    |   |   |
| Klinische Linguistik                              | 0            |    |    |    |   |   |
| Klinische Psychologie und Psychotherapie          | 0            | 80 | 0  | 65 |   |   |
| Molecular and Cellular Biology                    | 5            |    |    |    |   |   |
| Motologie und Psychomotorik                       | 0            |    |    |    |   |   |
| Psychologie (2 Semester)                          | 30           | 45 |    |    |   |   |
| Psychologie: Forschung und Anwendung (4 Semester) | 0            | 30 | 0  | 25 |   |   |
| <b>g) Hochschule RheinMain</b>                    |              |    |    |    |   |   |
| Media & Design Management                         | 15           | 15 | 15 |    |   |   |
| Nachhaltige Mobilität                             | 0            | 36 | 0  |    |   |   |
| Soziale Arbeit                                    | 40           | 0  | 40 |    |   |   |
| Soziale Arbeit mit dem Schwerpunkt Bildung        | 33           | 0  | 33 | 0  | 0 |   |

## § 2

Für die nicht in § 1 genannten Studiengänge an den dort genannten Hochschulen bestehen keine Zulassungsbeschränkungen. Studienorganisatorische Maßnahmen, die einen Studienbeginn nur zu einem Wintersemester oder nur zu einem Sommersemester vorsehen, bleiben unberührt.

## § 3

Diese Verordnung tritt am Tag nach der Verkündung in Kraft. Sie tritt mit Ablauf des 30. September 2023 außer Kraft.

Wiesbaden, den 20. Dezember 2022

Die Hessische Ministerin  
für Wissenschaft und Kunst

Dorn - Rancke

**Berichtigung zur  
Verordnung zur Ausführung von Rechtsvorschriften des Bundes  
zur Gemeinsamen Agrarpolitik in Hessen  
und zur Aufhebung von Rechtsvorschriften  
Vom 21. Dezember 2022 (GVBl. S. 826)**

In Art. 2 ist die als Anlage 1 zu § 1 Abs. 1 ausgewiesene Übersichtskarte durch die nachstehende Übersichtskarte zu ersetzen.

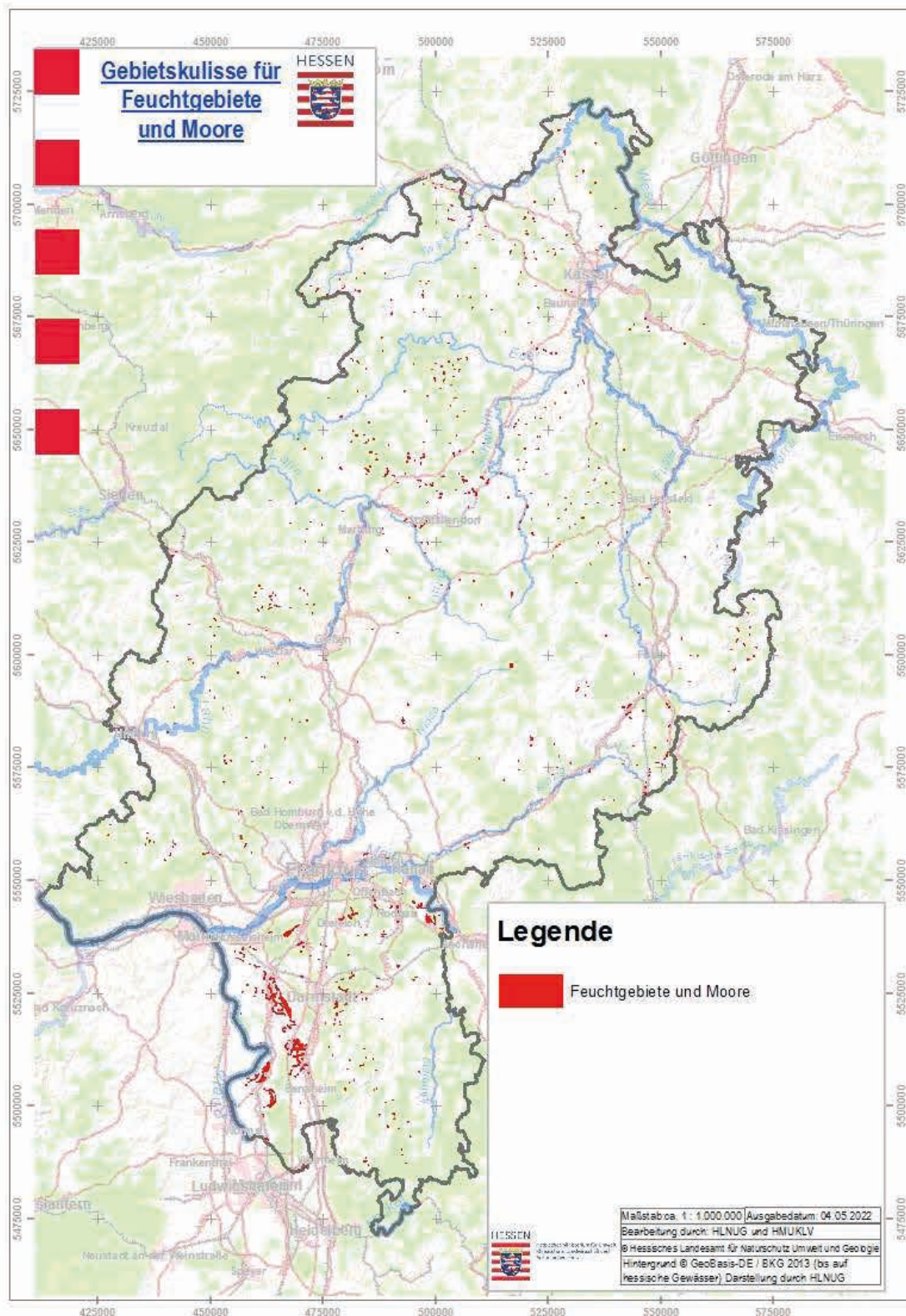







---

**Herausgeber:** Hessische Staatskanzlei, Wiesbaden

**Verlag:** A. Bernecker Verlag GmbH, Unter dem Schöneberg 1, 34212 Melsungen,  
Telefon (05661) 731-0, Fax (05661) 731400, Internet: [www.bernecker.de](http://www.bernecker.de)

**Druck:** Druckerei Bernecker GmbH, Unter dem Schöneberg 1, 34212 Melsungen, Telefon (05661) 731-0

**Vertrieb und Abonnementverwaltung:**

A. Bernecker Verlag GmbH, Unter dem Schöneberg 1, 34212 Melsungen, Tel.: (05661) 731-420, Fax: (05661) 731-400  
E-Mail: [aboverwaltung@bernecker.de](mailto:aboverwaltung@bernecker.de)

**Bezugsbedingungen:** Laufender Bezug nur im Verlagsabonnement. Bezugszeit ist das Kalenderjahr. Abbestellungen zum 31. Dezember müssen spätestens am 15. November schriftlich beim Verlag vorliegen. Fälle höherer Gewalt, Streik, Aussperrung und dergleichen entbinden den Verlag von der Verpflichtung auf Erfüllung von Aufträgen und Schadensersatzleistungen.

**Bezugspreis:** Der jährliche Bezugspreis ab 01.01.2023 beträgt € 89,- inkl. MwSt. und Versand. Einzelausgaben kosten bis zu einem Umfang von 16 Seiten € 5,50. Bei stärkeren Ausgaben erhöht sich der Preis um € 4,39 je zusätzlich angefangener 16 Seiten. Die Preise der Einzelausgaben verstehen sich inkl. MwSt. und zzgl. Porto und Verpackung.

---

