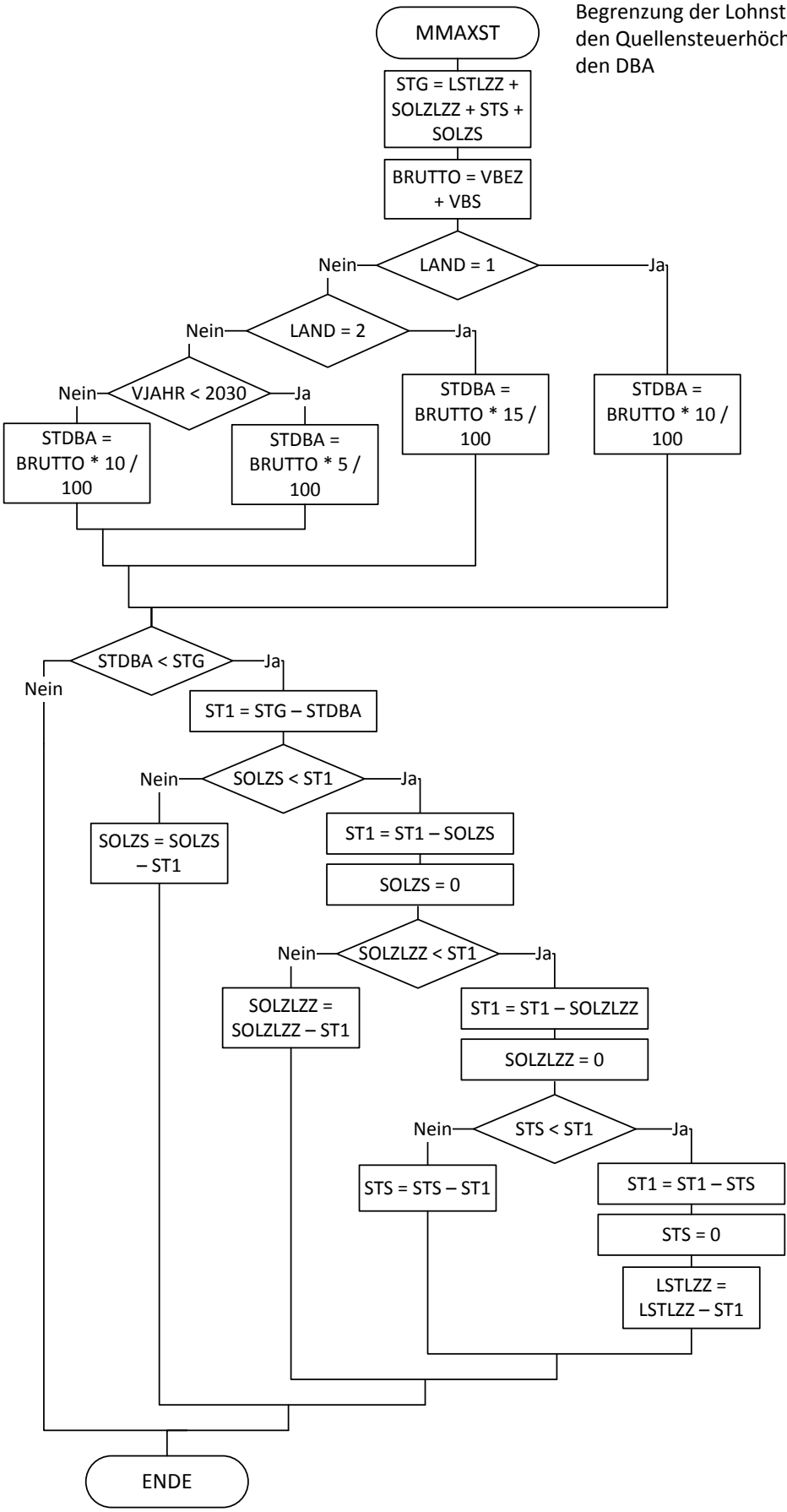Begrenzung der Lohnsteuer auf den Quellensteuerhöchstsatz nach den DBA